

NOTA: Deve haver sinalização tátil de alerta no entorno da projeção de elementos com altura livre entre 0,80 m e 2,10 m, distando 0,50 m do limite da projeção. A largura da sinalização tátil de alerta deve variar entre 0,25 m e 0,60 m, conforme o item 6.5 da ABNT NBR 16.537/2016, página 104.

DETALHE DE LAVATÓRIO ACESSÍVEL COLETIVO
ESCALA: 1:25

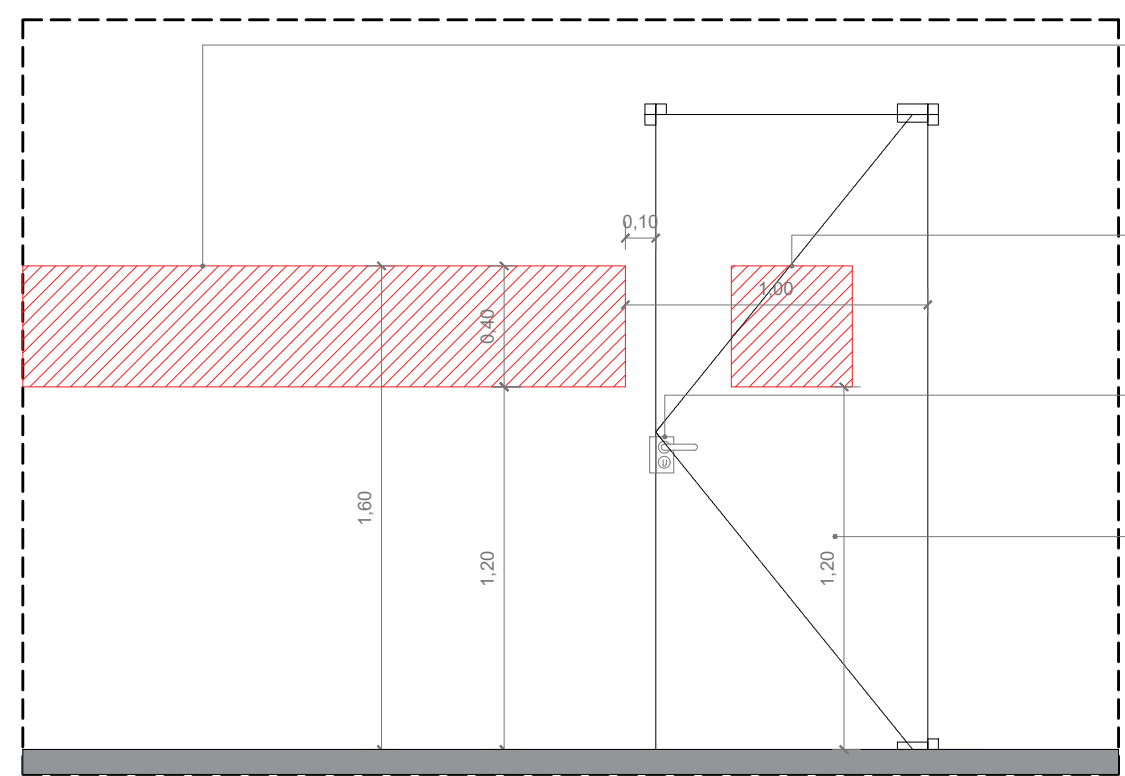

NOTA: Deve haver sinalização tátil de alerta no entorno da projeção de elementos com altura livre entre 0,80 m e 2,10 m, distando 0,50 m do limite da projeção. A largura da sinalização tátil de alerta deve variar entre 0,25 m e 0,60 m, conforme o item 6.5 da ABNT NBR 16.537/2016, página 104.

DETALHE DE SINALIZAÇÃO DE PORTAS E PASSAGENS
ESCALA: 1:25

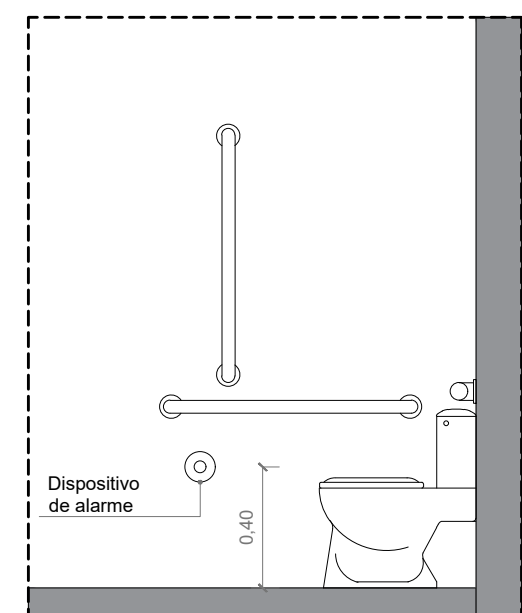

NOTA: A altura de instalação deve ser de 40 cm do piso. Os dispositivos devem atender ao descrito em 4.6.7 e 4.7 da ABNT NBR 9050/2020 página 51.

DETALHE DE INSTALAÇÃO DE ALARME
ESCALA: 1:25

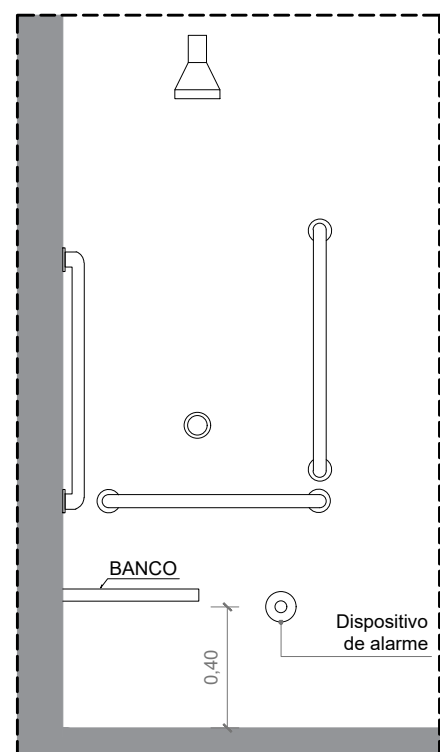

NOTA: A altura de instalação deve ser de 40 cm do piso. Os dispositivos devem atender ao descrito em 4.6.7 e 4.7 da ABNT NBR 9050/2020 página 51.

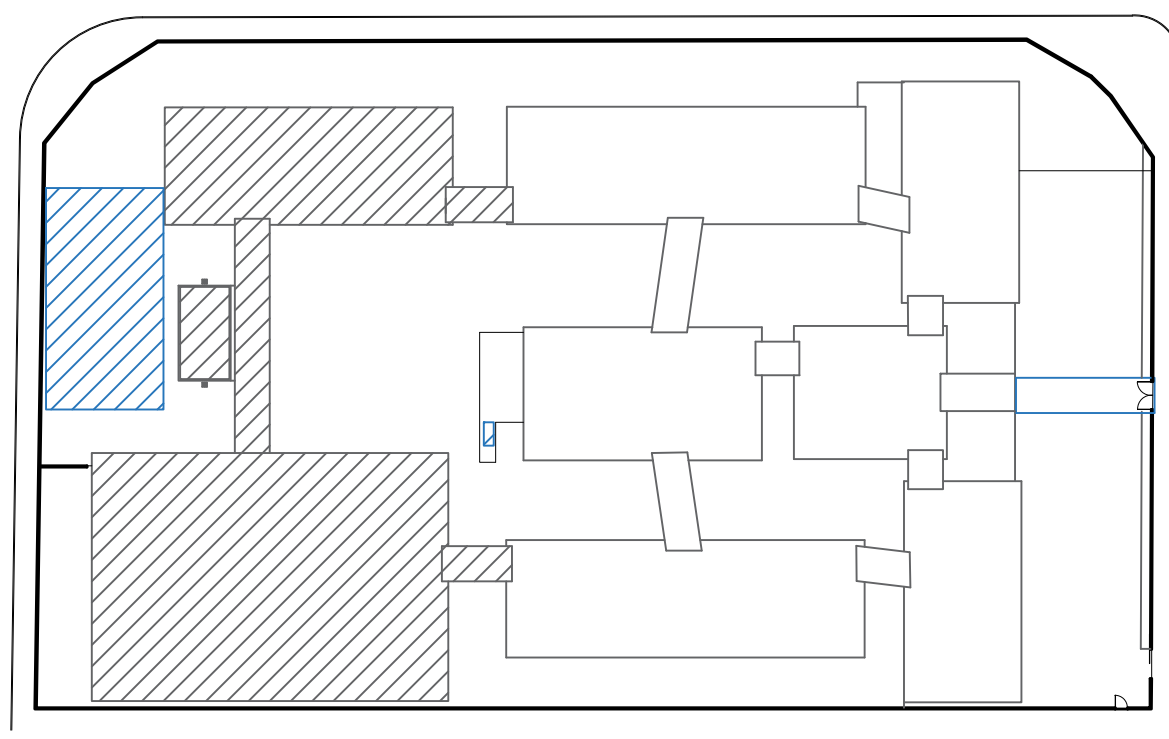

QUADRO DE ACABAMENTO PÓS REFORMA	
CÓDIGO	DESCRIÇÃO
1	CEMENTADO DESEMPENADO
2	GRAMA EMERGENCIA
3	PISO GRANITINA
4	PISO INDUSTRIAL POLIDO EM CONCRETO ARMADO
PAREDE	
1	PINTURA VERNIZ
2	CERÂMICA 30 x 40 cm COR BRANCO ATÉ 180 cm + FAIXA CERÂMICA 10 x 10 cm AZUL E
3	PINTURA ACRÍLICA
4	CERÂMICA 30 x 40 cm COR BRANCO ATÉ 180 cm + FAIXA CERÂMICA 10 x 10 cm VERMELHA E PINTURA ACRÍLICA
5	CERÂMICA 30 x 40 cm COR BRANCO ATÉ 0,80 m
TETO	
1	LATEX PINTURA PVA LATEX BRANCO NEVE SOBRE MASSA CORRIDA PVA
2	ESTRUTURA APARENTE
3	FORRO DE GESSO

QUADRO DE ESQUADRIAS	
JANELAS	
CÓDIGO	COMPR. ALTURA PEIT. QUANT. DESCRIÇÃO
J1	0,80 0,80 1,80 04 JANELA EM METAL E VIDRO - BASCULANTE
J2	0,80 1,00 1,10 12 JANELA EM METAL E VIDRO - CORRER
J3	1,40 1,00 1,10 03 JANELA EM METAL E VIDRO - BASCULANTE
J4	1,70 0,55 2,20 04 JANELA EM METAL E VIDRO - BASCULANTE
J5	2,15 1,10 1,80 31 JANELA EM METAL E VIDRO - BASCULANTE
J6	2,10 1,00 1,10 32 JANELA EM METAL E VIDRO - CORRER
J7	2,15 0,55 2,25 14 JANELA EM METAL E VIDRO - BASCULANTE
J8	2,70 1,20 1,00 02 JANELA EM METAL E VIDRO - BASCULANTE CORRER
J9	3,45 1,00 1,10 03 JANELA EM METAL E VIDRO - CORRER
V1	1,25 1,20 0,60 01 BANCADA COM JANELA DE ENROLAR

PORTAS	
CÓDIGO	COMPR. ALTURA QUANT. DESCRIÇÃO
P1	2,80 2,80 01 PORTÃO METÁLICO DE ABRIR
P2	3,10 2,00 01 PORTÃO METÁLICO DE CORRER
P3	1,35 2,00 01 PORTÃO METÁLICO DE ABRIR
P4	0,80 2,10 05 PORTA DE METALICA LISA COM 01 FOLHA DO TIPO ABRIR
P5	2,15 2,10 02 PORTA METALICA COM VIDRO DE CORRER
P6	0,70 2,10 03 PORTA METALICA DE ABRIR
P7	1,20 1,80 01 PORTA METALICA DE ABRIR
P8	0,90 2,10 06 PORTA METALICA DE ABRIR COM BARRA
P9	1,50 2,10 02 PORTA EM MADEIRA DE ABRIR COM VIDRO EM BANDEIRA
P10	2,00 2,50 05 PORTA METALICA DE ABRIR SEM VISOR
P11	0,80 2,10 27 PORTA METALICA DE ABRIR COM VISOR
P12	0,80 2,10 02 PORTA METALICA DE ABRIR COM BARRA
P13	5,75 2,10 01 PORTA METALICA DE CORRER
P14	0,70 2,10 02 PORTA VENEZIANA DE ABRIR
P15	0,80 1,80 06 PORTA METALICA DE ABRIR
P16	0,60 1,80 16 PORTA METALICA DE ABRIR



GERÊNCIA DE PROJETOS E INFRAESTRUTURA
APROVADO
TÉCNICO RESPONSÁVEL PELA APROVAÇÃO

CEPI MARIA ROSILDA RODRIGUES AMPLIAÇÃO E REFORMA

ENDEREÇO
RUA 7-D, ESQUINA COM RUA 19-D S/N SETOR GARAVELO- APARECIDA DE GOIÂNIA - GO

ÁREA DO TERRENO	ÁREA EXISTENTE	ÁREA DE REFORMA	ÁREA A DEMOLIR	ÁREA TOTAL A CONSTRUIR	ÁREA TOTAL
8.179,50M2	3.864,57M2	3.862,82M2	1,75M2	346,63M2	4.209,65M2

AUTOR: SILAS PIRES DE OLIVEIRA FILHO | CAU: 0041348253

RT DA OBRA:

PROPRIETÁRIO: SECRETARIA DE ESTADO DA EDUCAÇÃO CNPJ: 01.408.705/0001-20
PREPOSTO: SABRINA SILVA VIEIRA VALENTE CPF: 041.530.091-64

ARQUITETURA

TIPO DE PROJETO PLANTA BAIXA ACESSIBILIDADE - ESR: 1/100

ASSUNTO:

DATA: JANEIRO/2024 ESCALA: INDICADA REVISÃO: 000 Nº PARTIANT: 1

REV. DATA DESCRIÇÃO VISTO

11/17

FOLHA: